

Devboard est revendeur officiel de

**WinPress** – logiciel de calculation pour l'imprimerie, le numérique et les reliures.

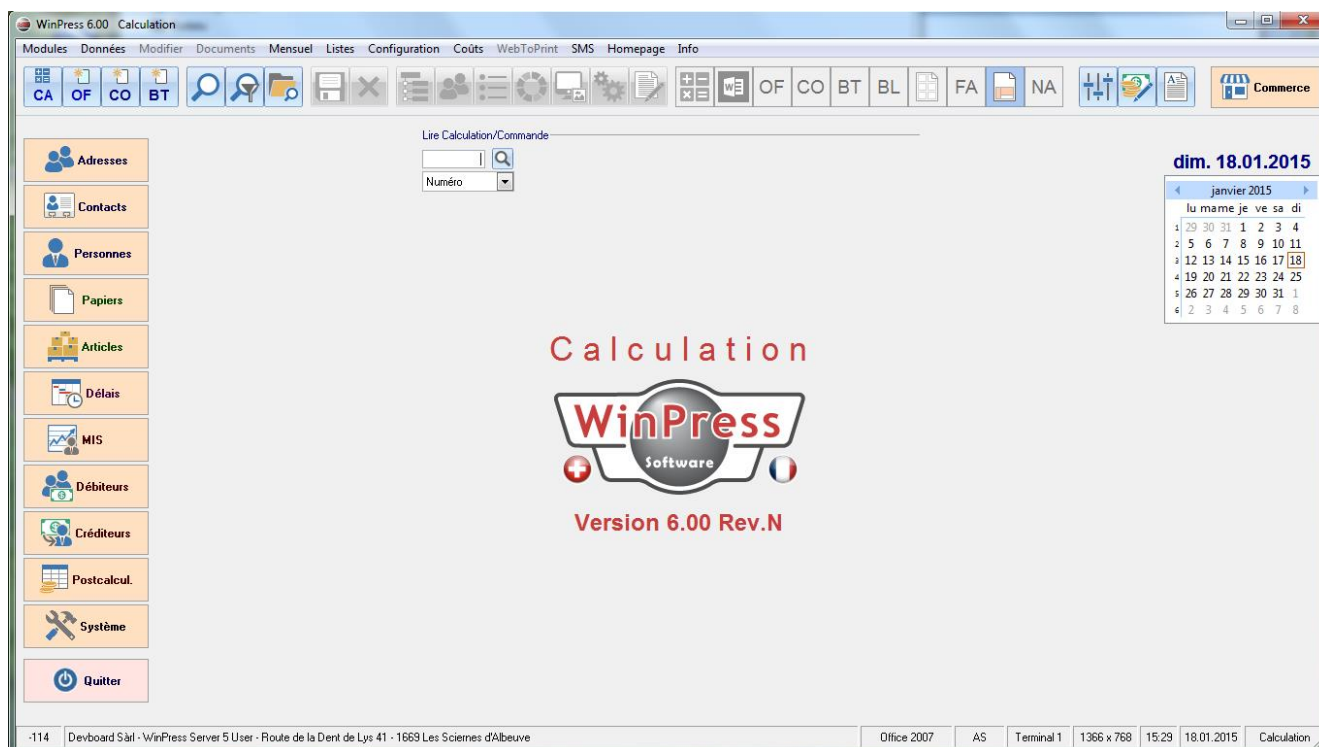

Le programme WinPress a 20 ans et peut s'enorgueillir d'être numéro 1 en Suisse. Ce n'est pas pour rien ! Depuis 20 ans, nous mettons tout en œuvre pour satisfaire nos clients en termes de services, de proximité, de conseils et de développement. Notre force essentielle est le S.A.V., que ce soit par téléphone, à distance ou sur site, nos temps de réponse sont jugés : Excellents !

Des solutions complètes à des prix très compétitifs.

Notre point faible : des prix trop modestes pour être pris au sérieux, alors que dans les faits, nous n'avons nullement à faire profil bas. WinPress possède de multiples fonctionnalités :

**Une gestion d'adresse** ultra-performante permettant la saisie de différents contacts pour chaque entreprise, l'édition de correspondance et de mailing en fonction de critères de filtres très poussés, la saisie d'activités et de tâche et un CRM d'avant-garde. Liés aux nouvelles technologies, des interfaces couplés à différents acteurs Internet permettent d'obtenir très rapidement des temps de trajets, des localisations de clients et même d'insérer les adresses des différents réseaux sociaux de ces derniers.



**Liste des articles**

Langue Groupe prix Entrées/Sorties Impression Modifications Configuration

Fournisseur  Liste  Stock - DIN  Catégorie  Recherche  Numéro

Numéro	Désignation	M	Prix	Prix stock	Stock	S	Minimum	Groupe	Catégorie	DIN	E
A3	Annonce tous ménages dans le Journal	CHF	0.45	0.30				6030 Annonces			
A32	Plotter papier	CHF	20.00	10.00				6010 Plotter			
CAL1	Calendrier "Nature" 2010	CHF	22.00	12.00	365			1000 Calendriers			
CAL2	Calendrier "Animaux" 2010	CHF	22.00	12.00	490			1000 Calendriers			
CAL3	Calendrier "Plantes" 2010	CHF	22.00	12.00	309			1000 Calendriers			
CAL4	Calendrier "Montagnes" 2010	CHF	22.00	12.00	500			1000 Calendriers			
CLI1	Cliché pour dorure standard	CHF	250.00	250.00				7000 Plaques			
CTP	Plaque CTP -> A3	CHF	40.00	5.00				7000 Plaques			
CTP1	Plaque CTP -> A3	CHF	40.00	5.00				7000 Plaques			
CTP2	Plaque CTP -> A2	CHF	55.00	10.00				7000 Plaques			
CTP3	Plaque CTP -> A1	CHF	80.00	15.00				7000 Plaques			
EPR0	Epreuve plotter	CHF	21.90	11.00				7000 Plaques			
EPR1	Epreuve numérique A4	CHF	23.00	2.00				6000 Travail			
EPR2	Epreuve numérique A3	CHF	32.00	3.00				6000 Travail			
EPR3	Epreuve numérique A2	CHF	39.00	5.00				6000 Travail			
EPR4	Epreuve numérique A1	CHF	60.00	10.00				6000 Travail			
ETI1	Etiquette d'emballage	CHF	2.00	0.25							
L1	Livraison palette	CHF	7.20	5.00				6050 Livraison			
L10	Livre sur les fourmis	CHF	42.90	20.25	100			1010 Livres			
L11	Livre sur les fourmis	CHF	42.90	16.00	960	200		1010 Livres			
L12	Livre sur les abeilles	CHF	42.90	17.00	1523			1010 Livres			
L13	Livre sur les insectes	CHF	42.90	18.00	256			1010 Livres			
L14	Livre sur les vers de terre	CHF	42.90	17.50				1010 Livres			
L15	Livre "Fondateur"	CHF	50.00	16.55	2070			1010 Livres			
L16	Livre "Four en fusion"	CHF	50.00	32.00				1010 Livres			
MEP	Mise en page	CHF	140.00	100.00				6000 Travail			
PA0	Conception graphique	CHF	140.00	90.00				6000 Travail			
PH01	Photocopie Noir-Blanc	CHF	0.50	0.10				6040 Copies		A4	
PH02	Photocopie Noir-Blanc A3	CHF	0.50	0.10				6040 Copies		A3	
PLD2	Sortie plotter sur bache	CHF	45.00	25.00				6010 Plotter			

33 Données

Un catalogue de production fourni avec les normes de calcul de Viscom permettant à tout un chacun de commencer à calculer dès l'acquisition du programme. Ce catalogue comprend tous les postes du prépresse à la sous-traitance, en passant par les machines d'impression (offsets, numériques et typos) et les machines de finition (massicot, plieuse, encarteuse, etc.)

**Coûts**

<input type="checkbox"/> Montage/Plaques	<input type="checkbox"/> Pliage	<input type="checkbox"/> Brochures piquées dans le pli
<input type="checkbox"/> Machines d'impression	<input type="checkbox"/> Assemblage	<input type="checkbox"/> Brochures thermo
<input type="checkbox"/> Prépresse	<input type="checkbox"/> Coupes	<input type="checkbox"/> Brochures cousu fil
	<input type="checkbox"/> Mise sous bandes/Emballage	
<input type="checkbox"/> Travaux d'apprêt	<input type="checkbox"/> Jeux de formules	<input type="checkbox"/> Encarteuse piqueuse
	<input type="checkbox"/> Blocs	<input type="checkbox"/> Reliure à dos carré collé

**Un module de précalculation** permettant de calculer jusqu'à 10 objets par commande (cartes de visite, en-têtes de lettre, enveloppes, etc.). De la simple feuille aux blocs de jeux chimiques compliqués en passant par le calcul de brochures (avec ou sans couverture), d'enveloppes, de dépliants, de classeurs, de calendriers, de jeux de formules, de blocs d'en-tête, etc.

Chaque prix peut être défini pour 4 tirages différents, le calcul du  $\pm$  o/oo pouvant lui, s'exprimer à l'unité, à la dizaine, à la centaine ou au mille.

Un graphique d'impression nous permet de contrôler le type d'imposition pour chaque produit.

Des suppléments ou rabais peuvent être choisis à chaque opération (par exemple : en fonction du degré d'absorption du papier et du prix du kilo d'encre).

Chaque objet se décompose en forme d'impression, par exemple une brochure avec couverture se décomposera en une forme pour la couverture, une autre pour l'ensemble des formes intérieures et une autre pour une ou plusieurs demi-formes intérieures.

Des changements de langues ou des surimpressions, induisant des plaques supplémentaires peuvent être saisis sur chacune des formes d'un objet.

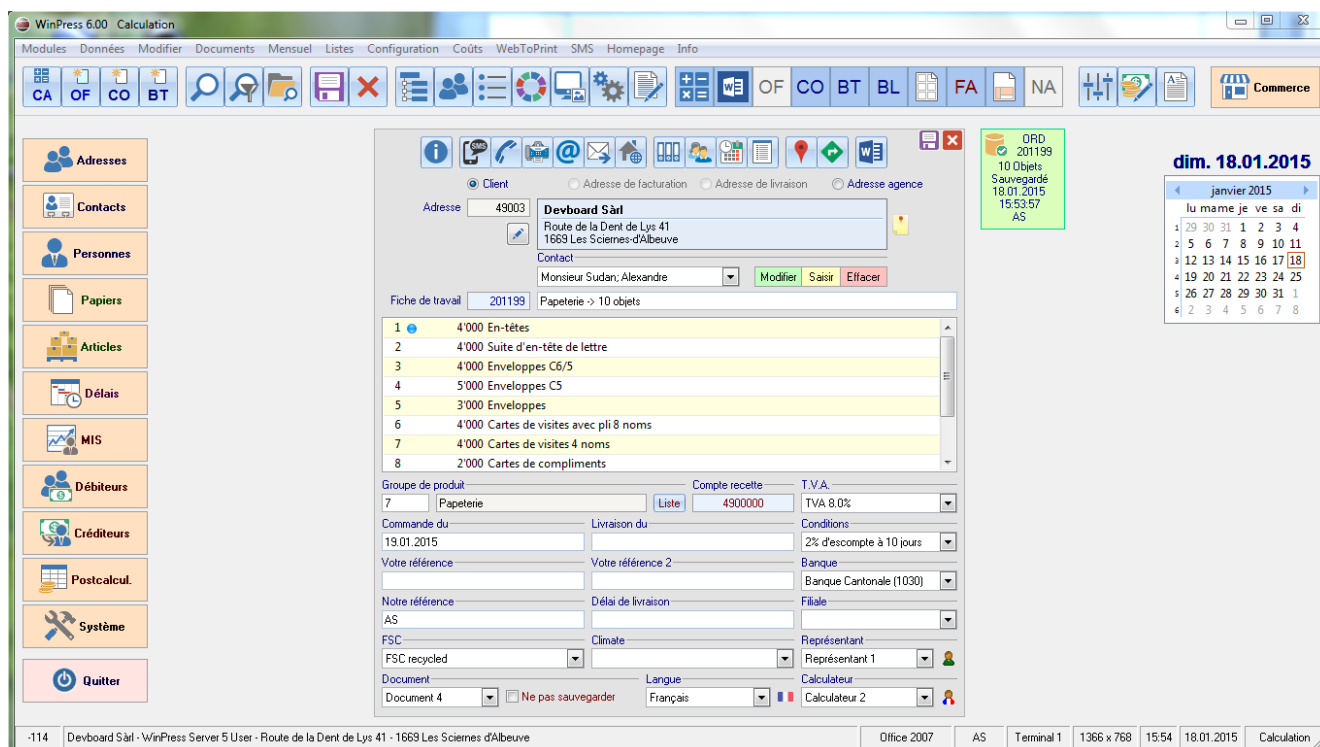

**Une gestion des documents** pour l'établissement des offres, des commandes, des fiches techniques, des étiquettes d'emballages, du planning, des bulletins de livraison, des factures, des notes de crédit ou des commissions d'agence et permettant d'éditer chacun dans le traitement de texte Microsoft Word.

**Un module MIS** (Management Information System), module statistiques par excellence pour les divers comparatifs de chiffre d'affaires, FSC, etc.

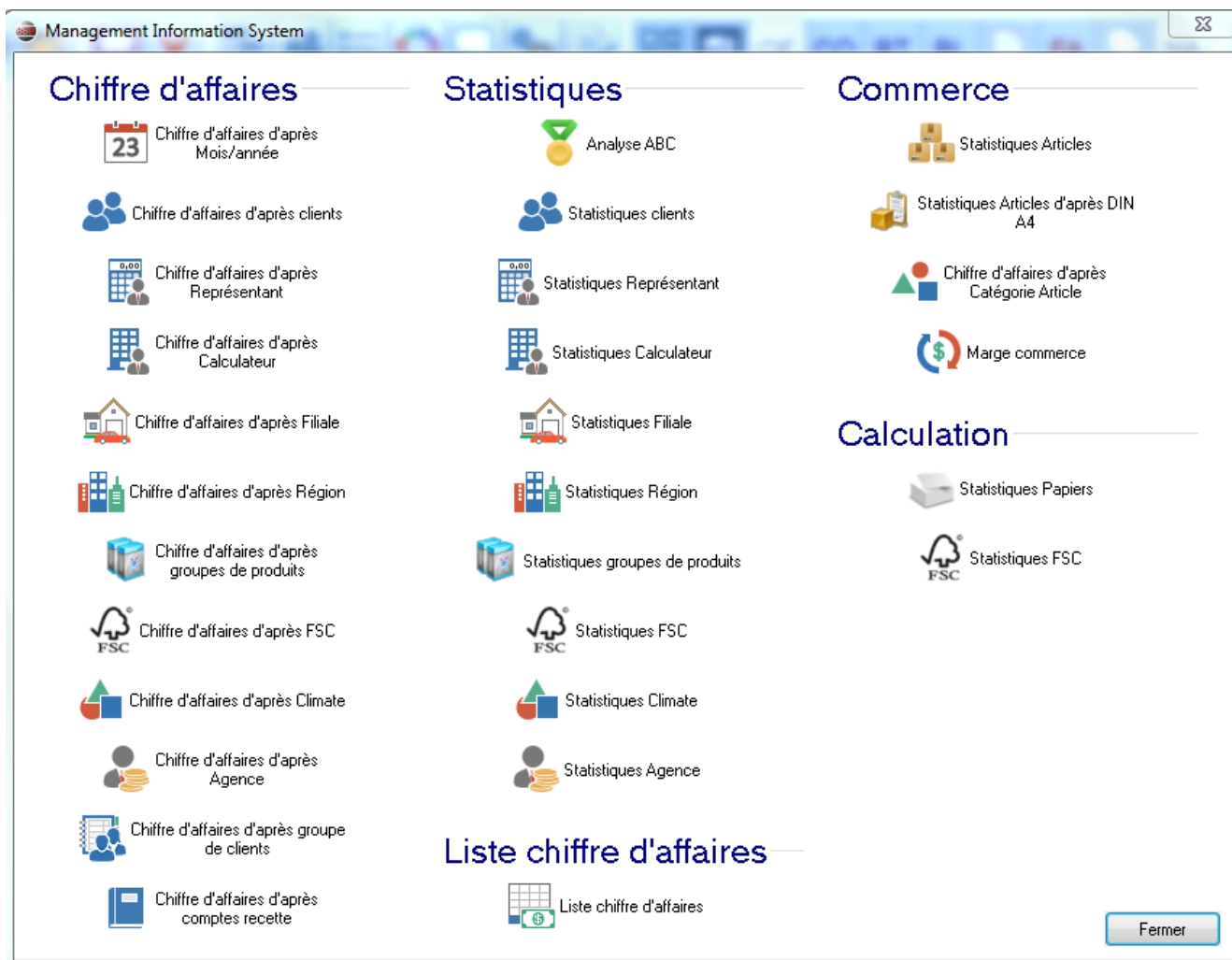

**Un module Débiteurs** pour la gestion des factures et des rappels ainsi que des encaissements. Les encaissements peuvent se faire manuellement ou à travers la lecture automatique des fichiers fournis par le CCP ou les établissements bancaires.

La gestion des débiteurs peut s'effectuer dans un autre programme de comptabilité, dans ce cas, afin d'éviter une nouvelle saisie des factures, nous proposons un pont comptable. Des ponts sont disponibles pour les programmes de comptabilité suivants : WinBIZ – Sage – Sesam – Abacus – Simic – Bilan GT – WinWare – SelectLine – Simultan – SAI

**Un module Postcalculations** permettant d'établir les coûts de revient de chaque commande ou de plusieurs commandes d'un même client avec comparatif entre temps et prix devisés ou facturés et ceux réalisés. Etablissement des coûts de production pour chaque machine ou poste de fabrication et des coûts de production par employé.

Le module permet aussi de gérer les travaux en cours et les travaux terminés.

La saisie peut être manuelle ou automatique selon qu'elle est liée au programme **TimeToTake**.

**Et bien d'autres** modules encore comme la gestion des offres, la gestion des composants (BizModel d'Heidelberg), la gestion de factures mensuelles, la gestion des délais, la gestion d'abonnements, etc.